安積町
商工会報

第 122 号
令和４年２月
発行
安積町商工会
郡山市安積３丁目３１
TEL024-946-2068
FAX024-946-2099
編集
広報委員会

新年を迎えて

安積町商工会 会長
橋本 勝

新年明けましておめでとうございます。

日頃より商工会運営に際しましては、ご理解とご協力を賜り、厚く御礼申し上げます。

安積町商工会長に就任し、初めての新年を迎えましたが、一時期落ち着きを見せていた新型コロナウイルス感染症の急速な再拡大に伴い、飲食店をはじめとする多くの事業者が、再び厳しい経営環境に置かれております。

このような状況下、我々商工会は地域の事業者に寄り添い、国や地方自治体の支援策の窓口となり、各種補助金や給付金の対応を積極的に行って参ります。

何かお困りのことがありましたら、お気軽に商工会へご相談ください。我々商工会は、引き続き地域経済の回復を目指し、新しい生活様式に対応した積極的な商工会運営を役職員一同行って参ります。

皆様にとって本年も良い年となり、益々の発展とご健勝を祈念し年頭の挨拶と致します。

令和四年 新春会員初顔合わせ会

一月十四日(金)、郡山ビューホテルアネックスにて開催を予定しておりました「令和四年 新春初顔合わせ会」につきましては、新型コロナウイルス、特にオミクロン株の急激な感染拡大に伴い、開催を中止させていただきました。

当日参加を予定されていた皆様におかれましては、大変申し訳ありませんでした。

一日も早い収束と皆様のご健康を心よりお祈り申し上げます。

★ 税のことでお悩みなら… ★

確定申告税務個別無料相談会

税理士先生2名による相談会を、下記の日程により開催いたします。

指導予定日	曜日	指導予定時間	担当税理士
3月 1 日	火	9:00～16:00	水野 伸泰 先生
3月 4 日	金	9:00～16:00	味戸 隆祥 先生
3月 8 日	火	9:00～16:00	水野 伸泰 先生
3月11日	金	9:00～16:00	味戸 隆祥 先生

相談場所：安積町商工会館 相談室

◎ 個別相談は、税理士が秘密厳守で、詳しく説明します。
（1案件1時間以内です）
◎ 相談料は無料となっております。
◎ 事前に予約されますと待ち時間なくご相談が受けられます。

予約・お問い合わせは安積町商工会まで!
TEL 946-2068

安積町商工会青年部 全国商工会連合会 会長表彰(優良青年部) 受賞！

十一月に開催されました商工会全国大会において、全国商工会連合会会長表彰(優良青年部)を受賞しました。各県より特に功績の認められる部に送られるもので、当青年部として昭和五十四年以来二度目の受賞となりました。

表彰状
安積町商工会青年部殿
貴青年部は商工会の事業に多大の貢献をされました
よってここに表彰します
令和三年十月十一日
全国商工会連合会
会長 森 義久

コロナ禍の中、苦しく不安な日々がつづいています。

私たちはそのような中でも、できることやれることを日々考えています。今後も、地域の皆さんへお届けできる事業ができるよう、より一層力を入れていきたいと思います。

部長 根本 裕太

青年部だより

ビジネスチャンスはすぐそばに？！ビジネスマッチング開催！

まちづくり委員長　酒井清成

昨年開催し好評だった、第二回目となるビジネスマッチング事業。感染対策をとりながら二〇二一年十二月二日（木）に無事開催することができました。

この事業は、部員同士がお互いの業務内容を詳細まで知る機会の場をつくり、改めてお互いの業務内容の詳細や現在の状況について理解を深めることで、新たな発見やビジネスマッチングを生み出すことを目的に開催するもので、今年度加入の新入部員を始め、青年部に興味をお持ちの事業所の方や、もちろん部員も含め合計二十三名に参加いただき、順に自社の事業内容、取組などを発表していただきました。普段一緒にいる仲間の発表でも、新たに知ることが多く大変勉強になり、慣れない人前で発表する緊張感を味わいつつ、有益な情報交換をすることができました。

その後は各自交流する時間を設け、楽しく活発に交流していました。前回同様、この事業を通してマッチングに繋がった報告があれば嬉しく思います。

親子の笑顔あふれる「どろんこ祭り」

交流委員長　國分忠

二〇二一年十一月七日　前日までの気温が嘘かのような快晴に恵まれ「どろんこ祭り二〇二一　稲刈りの陣」を開催いたしました。

五月三十日に行われた「田植えの陣」に引き続き、カネクチ山口の山口諒氏を講師に迎え食育を交えた稲刈り体験を行いました。

自らの手で植えた掌ほどだった稲も、六ヶ月の時間をかけ子ども達の胸ほどの高さまで成長してました。初めて使う稲刈り鎌でなかなか刈り切れない子も居れば、稲に隠れてただ黙々と刈り進む子、カナチョロを追いかけてた子もいました。

最後に手刈りをした倍ほどある田んぼを、機械であっという間に刈り取るところを見て、一緒に走る子どもに相反し立ち尽くす親御さんが印象的でした！また、田植えに引き続き参加頂いた方、そして感染対策に協力頂きありがとうございました。

今事業に於いて、子、親、祖父母と三世代間での交流が出来た事、またその中で皆の笑顔が溢れて怪我なく楽しい経験、思い出ができたのも山口講師の丁寧な説明と笑顔のおかげだと思います。ありがとうございました。参加者の方々には後日収穫したお米をお届けしました。あまりの美味しさにおかわり三杯したと参加の方よりご報告いただき、心温まる事業となりました。

安積町　道ばたの文化財

荒井の冷泉「麦清水（ばく）」

麦清水　竪九尺（二・七メートル）
横四尺（一・二メートル）の清水池

二等の里道（日出山―荒井―成田―長沼又は会津への道）北千保より八雲、田中屋敷の間を貫き田向の中を過ぎ漆方、遠所の中を通り石樋、橋郎治、西原、山ノ神の中を経て茸谷地の北を過ぎ念仏壇、六角田、大池下を南に向かい神送段、縫田「麦清水」荒井田の西へ向かう幅二間、二等の里道の傍に清水があったと伝えられています。野良仕事の里人や旅人の喉を潤したと思われます。

昭和四十八年から「郡山市南土地改良区事業」により開田が進められ、麦清水は消滅しました。

麦清水は現在の四号国道の下に眠っていると言われています。

○今はなく里人いやす麦清水

参考文献、地誌荒井村より
安積町郷土史研究会　濱津武夫

麦清水地区の水田

女性部だより

新春を迎えて

女性部 部長　根本 ヒロ子

新年明けましておめでとうございます。皆様におかれましては、健やかに新春をお迎えのことと、心からお慶び申し上げます。また、日頃から女性部活動へのご協力を賜り、厚く御礼申し上げます。

昨年もコロナウイルスの影響により様々な事業の中止や規模を縮小しての開催を余儀なくされ、部員の皆さんと集まる機会が少ない残念な一年となりました。

しかし、今年こそウィズコロナに対応しつつ元気いっぱい笑顔で地域、商工振興に貢献していきたいと思っておりますので、今後ともご指導ご鞭撻を賜りますようお願い申し上げます。

本年が皆様にとりまして希望に満ちた幸多き年となりますよう心よりご祈念申し上げまして、年頭のごあいさつといたします。

♪女性部員募集中♪

安積町商工会女性部では部員を募集しています。現在、女性部員は年々減少しております。事業の廃止や高齢化など様々な理由があると思いますが、一人でも多くの方の入部を部員一同心よりお待ちしております。

コロナウイルスの影響によりできない活動も多いですが、情報共有しながら楽しく活動しましょう！

《部員数》61名（令和3年4月現在）
年会費 3,600円

《加入条件》
女性であって商工会員である商工業者。若しくはその配偶者または本商工会の会員の親族かつその事業に従事する者。

《女性部からのダブルプレゼント》
・女性部用 オリジナル手帳
・お誕生日に素敵なお花のプレゼント

詳しくは、商工会事務局までお問合せください！

昨年行った活動から
脱レジ袋・風呂敷活用セミナー

新規加入会員　商工会に仲間入りしました！どうぞよろしく！

ふうせんふぉと　写真撮影業
丸亀　耕平
郡山市咲田2-24-7-102　080-7598-2781

㈱ RelaBox　雑貨販売業
中野　竜治　090-3364-9420
郡山市安積町笹川字荒屋敷1-64

おうちサロン Akubi　整体業
田邉　さとみ
郡山市台新1丁目18-9　080-5842-5117

宮建　防水工事業
宮田　大輔　090-3369-1458
郡山市安積町荒井字東北井山10-1 遠藤アパート14号

有秀　水道設備工事業
滝田　有基　090-6971-9193
郡山市安積町荒井字東屋敷5

㈱和興エンジニアリング　小売業
渡邉　兵吾　983-4606
郡山市菜根1丁目6-18-102

会員の広場

女性部　お食事処 鳥起【飲食業】　営業時間／17:00～

郡山市笹川字四角坦17-19　TEL 024-945-7091　定休日／第1日曜日･水曜日

当店の原点は精肉店、どこか懐かしい家庭の味を提供する食堂です。

テーブルでお食事、カウンター、お座敷で宴会など様々な用途でお使いいただけます。お座敷は30名様までご利用できます。

当店の一番人気は、つくねです、お客様からは「大き過ぎるでしょ！！」と驚かれますが、外はカリッと中はフワフワしていて美味しいと評判です。味に自信を持って提供させていただいておりますのでお腹いっぱい食べられる家庭料理をお楽しみください。

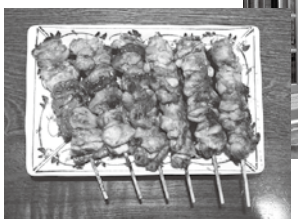

サラリーマンの方はもちろん家族連れや女性の方も気軽にお越し頂けます。一品一品真心を込めて作った料理でお待ちしております。

青年部　株式会社トウエキ【建築業･燃料販売･家電販売】

郡山市安積2丁目165　TEL 024-945-2269

弊社は、昭和55年にLPガス販売事業から始まり、生活支援ブランド「ピースネット」として、新築リフォーム、エネルギー販売（LPガス･灯油）、家電販売等の事業を展開しております。

2019年9月より小工事＆リフォーム専門店の「ミニリフォ」という事業を立ち上げ、社内に来店型ショールームを開設し運営しております。1日で工事が完了するトイレ･洗面化粧台･コンロ、キッチン･お風呂など水回りの商品を中心に展示しています。

暮らしに関わることでお困りのことがございましたらお気軽にご来店･ご相談ください。

事業所紹介を募集しています

安積町商工会では会報を年3回発行しております。
会報の内容は主に各行事のご案内や各講習会のご報告等となっておりますが、こちらの会員の広場では商工会員の皆様のご紹介記事になっております。貴社の宣伝はもちろんの事、豆知識や意気込み！その他知って欲しいことなど何でも結構です。当会報をご利用してみてはいかがでしょうか？掲載に関しましては安積町商工会までお問い合わせください。
ご応募、心よりお待ちしております。

編集後記

新年明けましておめでとうございます。本年もコロナウイルス感染症の影響により厳しい状況が続いていますが、感染症対策を行いながら出来ることから行っていきましょう。

本年もよりよい広報誌にしていきたいと思います。よろしくお願い致します。

広報委員会

New! 事業復活支援金（持続化給付金第２弾）

※コロナ禍で大きな影響を受ける事業者に対する固定費負担支援

《対　象》新型コロナの影響で**2021/11～2022/3のいずれかの月**の売上高が、**2018年11月～2021年3月までの間の任意の同じ月**の売上高と比較し50％以上または30％～50％減少した事業者（中堅・中小・フリーランスを含む個人事業者）

《給付額》（基準期間の売上高－対象月の売上高）×５　（但し給付上限を超えない）

《給付上限》

売上高減少率	個　人	法　人		
		年間売上高1億円以下	年間売上高1億円超～5億円	年間売上高5億円超
▲50％以上	５０万円	１００万円	１５０万円	２５０万円
▲30％～50％	３０万円	６０万円	９０万円	１５０万円

《受付時期》2022年1月31日（月）～5月31日（火）